LAPORAN PERTANGGUNGJAWABAN

LOMBA DESAIN POSTER 2021

"TIPS MENJAGA IMUNITAS DI MASA PANDEMI COVID-19"

FAKULTAS EKONOMI DAN BISNIS

UNIVERSITAS AL AZHAR INDONESIA

2021

KELUARGA MAHASISWA PRODI MANAJEMEN
FAKULTAS EKONOMI DAN BISNIS
UNIVERSITAS AL AZHAR INDONESIA
Jalan Sisingamangaraja No.2 Kecamatan Kebayoran Baru, Jakarta Selatan DKI Jakarta 12110
Email :kmps.manajemen@gmail.com

A. LATAR BELAKANG

Pandemi Covid-19 sangat mempengaruhi dan mengubah banyak hal dalam kehidupan mahasiswa/i dalam proses perkuliahan. Namun, tidak menutup kemungkinan mahasiswa/i untuk tetap kreatif walaupun hanya di rumah saja. Karena pada dasarnya, situasi pandemi ini menjadi tantangan tersendiri bagi setiap individu untuk tetap berkreativitas dalam menggunakan teknologi untuk mengembangkan dunia pendidikan. Ada banyak kreativitas yang dapat dilakukan di masa pandemi ini dan dapat menjadikan ajang untuk menggali kompetensi diri.

Ditengah situasi pandemi Covid-19 ini, mahasiswa/i lebih banyak melakukan kegiatan melalui media digital. Di era digital seperti ini, media mempunyai peran yang sangat penting dalam pembentukan suatu kreativitasdan membuat pertumbuhan industri kreatif lebih pesat dan cepat. Media dalam penyampaian informasi banyak beragam macamnya, hal ini tentunya untuk menyampaikan sebuah informasi yang dibuat sedemikian rupa untuk menarik minat bagi para penglihatnya terhadap informasi yang ada pada media tersebut.

Dengan adanya hal tersebut, kami selaku Departemen Ekonomi Kreatif KMPS Manajemen Periode 2020-2021 telah berinisiatif untuk mengadakan "Lomba Desain Poster" yang dapat memacu, mengasah dan menampung kreativitas mahasiswa/i Manajemen Universitas Al Azhar Indonesia dalam menyalurkan ide yang mereka miliki. Karna kami percaya bahwa poster memiliki kekuatan dalam menyampaikan informasi dengan visual yang menarik dan membuat orang-orang yang melihat akan sangat tertarik untuk terus membaca dan mendapatkan informasi yang ada di dalam poster tersebut.

Sehubungan telah dilaksanakannya program kerja ini, kami selaku panitia pengurus Lomba Desain Poster dan/atau anggota dari Departemen Ekonomi Kreatif KMPS Manajemen Periode 2020-2021 akan melaporkan hasil kegiatan yang telah kami laksanakan.

B. NAMA KEGIATAN

"Lomba Desain Poster"

C. TEMA KEGIATAN

"Tips Menjaga Imunitas di Masa Pandemi Covid-19"

D. TUJUAN KEGIATAN

1. Mendorong kreativitas mahasiswa/I dimasa pandemi.
2. Mendorong mahasiswa/i untuk peduli dan berguna bagi orang lain.
3. Membantu mahasiswa/i untuk mengembangkan passion.
4. Membantu mahasiswa/i dalam mencari penghasilan melalui kreativitas individu.

E. LANDASAN KEGIATAN

Program Kerja KMPS Manajemen Periode 2020-2021.

F. WAKTU DAN TEMPAT PELAKSANAAN

Kegiatan Lomba Desain Poster akan dilaksanakan pada:

Hari/Tanggal : Selasa, 17 Agustus 2021
Waktu : 15.00-19.00 WIB
Tempat : *Via Google Drive dan Instagram*

G. SUSUNAN PANITIA

NO	NAMA	NIM	PRODI	JABATAN	JENIS BEASISWA
1.	Anugerah Estri Purwani	0301519015	Manajemen	Ketua Pelaksana	-
2.	Siska Wulandari	0301519064	Manajemen	Sekretaris	-
3.	Siti Humairoh Chamila	0301520031	Manajemen	Bendahara	-
4.	Andi Khairudin Anwar	0301519011	Manajemen	Acara	-

5.	Belmyro Augusio Trixie Abrahams	0301520041	Manajemen	Acara	-
6.	Tasya Anjali Marshanda	0301510047	Manajemen	Humas	-

H. ANALISIS SWOT PERDIVISI

1. DIVISI BPH

Strengthness (Kekuatan) :

- Seluruh panitia memiliki rasa tanggung jawab dan semangat yang tinggi dalam menjalankan tugas dan kewajibannya masing-masing.
- Seluruh panitia konsisten dalam menjalankan tugas dan kewajibannya selama masa kepengurusan.
- Dana yang keluar dan masuk sudah dilakukan dengan sistematis, sehingga dana yang ada pada laporan sesuai dengan dana yang asli.

Weakness (Kelemahan) :

- Belum memiliki pengalaman dibidang yang diambil oleh divisi BPH.
- Pembagian jobdesk yang belum cukup jelas sehingga pembagian tugas sering diberikan secara tiba-tiba.

Opportunity (Peluang) :

- Pencairan DAU yang cukup cepat dan sesuai dengan yang diajukan sehingga memudahkan dalam pelaksanaan alokasi dana.
- Adanya dukungan serta saran dari ormawa KMPS dalam membantu pelaksanaan program kerja.

Threats (Ancaman) :

- Tiap divisi memiliki sedikit anggota sehingga membutuhkan usaha yang lebih dalam menyelesaikan tugas dan kewajibannya.

2. DIVISI ACARA

Strengthness (Kekuatan) :

- Memiliki semangat yang tinggi dalam menjalankan tugas.
- Mampu mengatasi tugas yang terjadi secara tiba-tiba dengan tanggap.
- Konsep acara yang tersusun dengan jelas dan cukup matang.
- Acara dapat dilaksanakan sesuai dengan perencanaan.

Weakness (Kelemahan) :

- Kurangnya komunikasi antar panitia sehingga terjadinya miskomunikasi.
- Adanya pembagian tugas secara tiba-tiba.

Opportunity (Peluang) :

- Adanya dana dari DAU untuk pemberian hadiah bagi para pemenang sangat membantu dalam pelaksanaan kegiatan.

Threats (Ancaman) :

- Rendahnya minat mahasiswa/i Manajemen UAI terhadap kegiatan ini.

3. DIVISI HUMAS

Strengthness (Kekuatan) :

- Memiliki komunikasi yang baik dengan para peserta.
- Bertanggung jawab atas tugas yang diberikan.
- Dapat menyampaikan informasi seputar kegiatan kepada para peserta dengan baik.

Weakness (Kelemahan) :

- Terjadinya miskomunikasi antar panitia dalam membuat syarat dan ketentuan untuk para peserta.

Opportunity (Peluang) :

- Adanya dukungan dari panitia lainnya.
- Seluruh peserta melakukan lomba sesuai dengan arahan kegiatan yang diberikan.

Threats (Ancaman) :

- Tidak memiliki anggota lainnya, sehingga semua tugas yang diberikan untuk humas dilakukan oleh 1 orang saja.

I. EVALUASI DAN REKOMENDASI

Divisi	Evaluasi	Rekomendasi
BPH	Pembagian jobdesk yang belum cukup jelas, sehingga pembagian tugas sering diberikan secara tiba-tiba.	Harus lebih teliti dan lebih tersusun dengan jelas dalam pembagian jobdesk masing-masing divisi.
Acara	Kurangnya komunikasi antar panitia sehingga terjadinya miskomunikasi, serta adanya pembagian tugas secara tiba-tiba.	Perlunya peningkatan komunikasi antar panitia dan *follow up* terkait informasi seputar kegiatan, serta harus lebih memerhatikan segala sesuatu yang berhubungan dengan konsep acara secara detail.
Humas	Terjadinya miskomunikasi dalam membuat syarat dan ketentuan untuk para peserta.	Perlunya peningkatan dalam pembuatan kebijakan syarat dan ketentuan kegiatan, serta kesadaran akan seluruh panitia dalam memberikan saran pada syarat dan ketentuan agar tidak ada ketentuan yang terlewatkan.

J. REALISASI ANGGARAN

Terlampir

K. PENUTUPAN

Demikian Laporan Pertanggungjawaban ini kami sampaikan dengan harapan laporan kegiatan ini dapat menjadi acuan demi perkembangan kegiatan-kegiatan serupa pada periode selanjutnya. Kami mengucapkan terima kasih kepada semua pihak yang telah berpatisipasi dan membantu menyukseskan kegiatan Lomba Desain Poster yang telah kami selenggarakan, sehingga kegiatan ini dapat terlaksana dan terselesaikan. Kami memohon maaf atas segala kekurangan dan kesalahan yang terjadi selama kegiatan ini berlangsung. Kami berharapsemoga laporan ini berguna untuk semua pihak. Atas perhatian dan kerjasamanya kami ucapkan terima kasih.

KELUARGA MAHASISWA PRODI MANAJEMEN
FAKULTAS EKONOMI DAN BISNIS
UNIVERSITAS AL AZHAR INDONESIA
Jalan Sisingamangaraja No.2 Kecamatan Kebayoran Baru, Jakarta Selatan DKI Jakarta 12110
Email :kmps.manajemen@gmail.com

LEMBAR PENGESAHAN

LAPORAN PERTANGGUNGJAWABAN

Judul Kegiatan : Lomba Desain Poster

Organisasi Pelaksana : Keluarga Mahasiswa Program Studi Manajemen (KMPS Manajemen)

Ketua Pelaksana

Nama : Anugerah Estri Purwani

NIM 03015191015

No HP 085773125144

E-mail : anugrahestri@gmail.com

Tanggal Pelaksana : Selasa, 17 Agustus 2021

Tempat Pelaksana : via *google drive* dan Instagram.

Total Biaya : Rp 800.000

DAU : Rp 825.000

Jakarta, 25 Agustus 2021

Ketua KMPS

(Ridho Sukmadipradja)

Ketua Pelaksana

(Anugerah Estri Purwani)

Menyetujui,

Ka. Prodi Manajemen

(Sisca Debyola Widuhung, SE., M.Si., ASPM)

Ketua KMFEB

(Ravelito Dimas)

KELUARGA MAHASISWA PRODI MANAJEMEN
FAKULTAS EKONOMI DAN BISNIS
UNIVERSITAS AL AZHAR INDONESIA
Jalan Sisingamangaraja No.2 Kecamatan Kebayoran Baru, Jakarta Selatan DKI Jakarta 12110
Email :kmps.manajemen@gmail.com

Mengetahui,

Direktur Kemahasiswaan &
Pengembangan Karir

(Andri Hadiansyah.M.Psi..Psikolog)

Ketua DPM KMFEB

(Fikri Adhli Sugiri)

KELUARGA MAHASISWA PRODI MANAJEMEN
FAKULTAS EKONOMI DAN BISNIS
UNIVERSITAS AL AZHAR INDONESIA
Jalan Sisingamangaraja No.2 Kecamatan Kebayoran Baru, Jakarta Selatan DKI Jakarta 12110
Email :kmps.manajemen@gmail.com

LAMPIRAN – LAMPIRAN

Lampiran I

REALISASI ANGGARAN

Pemasukan Anggaran

NO	KETERANGAN	JUMLAH
1.	DAU KEMAHASISWAAN	Rp 825.000
Total Pemasukan		Rp 825.000

Anggaran Lomba Poster

NO	URAIAN	VOL	SATUAN	HARGA SATUAN (RP)	JUMLAH
1.	Hadiah Lomba				
	Juara I	1	Orang	Rp 350.000	
	Juara II	1		Rp 200.000	
	Juara III	1		Rp 150.000	
	Likes Terbanyak	1		Rp 100.000	Rp 800.000
Jumlah					Rp 800.000

Total Anggaran Pemasukan dan Pengeluaran

NO	KETERANGAN	DEBET	KREDIT
1.	Total Anggaran Pemasukan	Rp 825.000	
2.	Total Anggaran Pengeluaran		Rp 800.000
Sisa Dana		Rp 25.000	

KELUARGA MAHASISWA PRODI MANAJEMEN
FAKULTAS EKONOMI DAN BISNIS
UNIVERSITAS AL AZHAR INDONESIA
Jalan Sisingamangaraja No.2 Kecamatan Kebayoran Baru, Jakarta Selatan DKI Jakarta 12110
Email :kmps.manajemen@gmail.com

Lampiran II

HADIAH LOMBA DESAIN POSTER (17/8/2021)

JUARA I

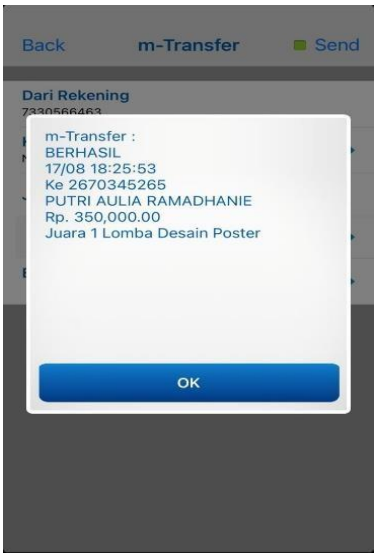

JUARA II

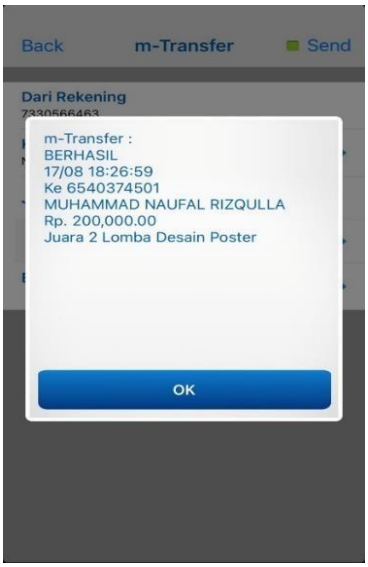

JUARA III

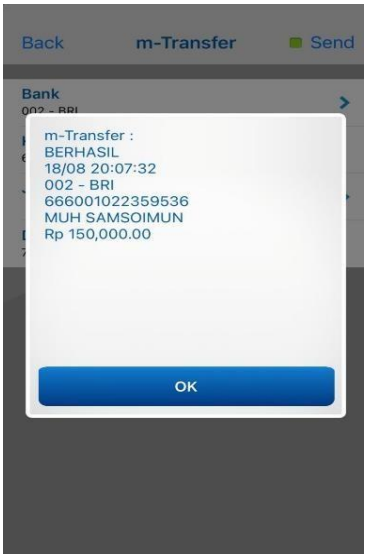

LIKES TERBANYAK

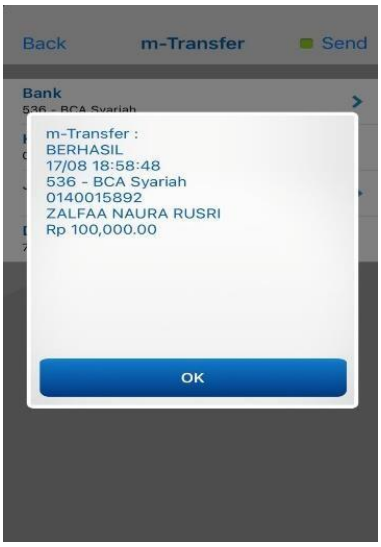

KELUARGA MAHASISWA PRODI MANAJEMEN
FAKULTAS EKONOMI DAN BISNIS
UNIVERSITAS AL AZHAR INDONESIA
Jalan Sisingamangaraja No.2 Kecamatan Kebayoran Baru, Jakarta Selatan DKI Jakarta 12110
Email :kmps.manajemen@gmail.com

HASIL KARYA DESAIN POSTER PESERTA

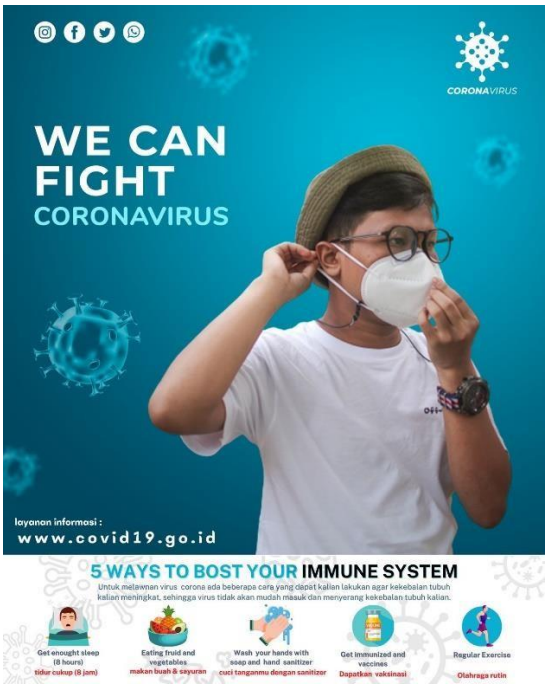

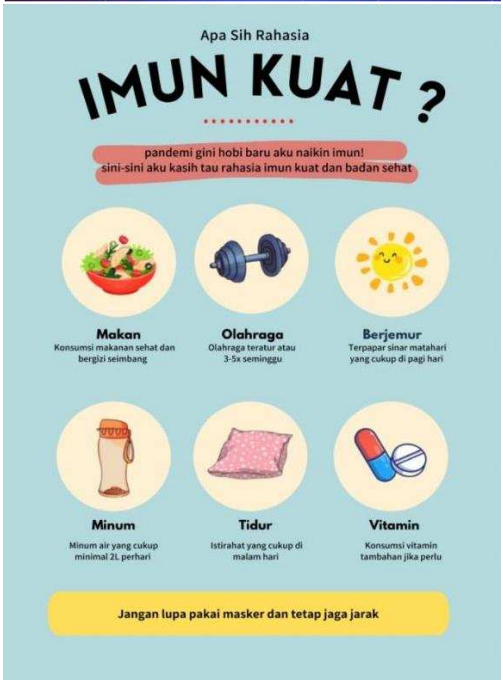
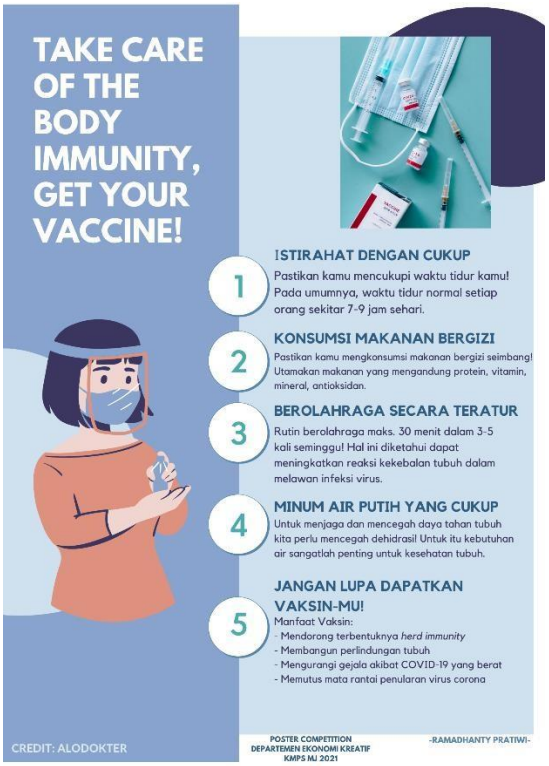
KELUARGA MAHASISWA PRODI MANAJEMEN
FAKULTAS EKONOMI DAN BISNIS
UNIVERSITAS AL AZHAR INDONESIA
Jalan Sisingamangaraja No.2 Kecamatan Kebayoran Baru, Jakarta Selatan DKI Jakarta 12110
Email :kmps.manajemen@gmail.com